Fête de la musique

Le **lundi 21 Juin**, les Tolosiens musiciens sont invités à se produire dans le village. Le groupe Les Locos a d'ores et déjà prévu de jouer sur la place du village !

Rappel : Les élections régionales et départementales se dérouleront les dimanches 20 juin (1er tour) et 27 juin (2ème tour) entre 8h et 18h, dans les locaux de la mairie.

Environement

MOIS DE JUIN, SOYONS MALINS !!!

ARBRES : Évitons d'en planter maintenant, même en motte, surtout les caduques. Le temps peut être très chaud sans prévenir ou trop incertain. Si vous avez déjà planté et que l'arrosage est nécessaire, évitez un arrosage journalier; préférez tous les 3 ou 4 jours - copieusement .

PLANTES : Mettez des débris de bois ou autre matériau isolant au pied des plantes pour réduire l'évaporation

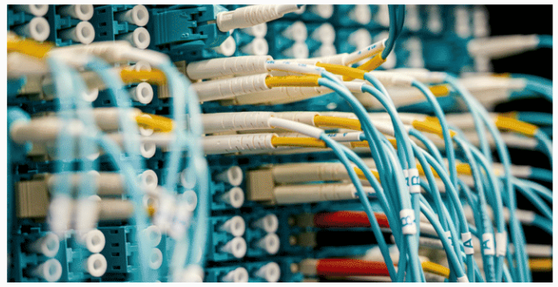

Fibre Optique

Les informations données dans l'Echo Tolosien N°1 restent valables.
La commercialisation doit commencer à partir du 6 juin. Fibre 31 indique que la fin du câblage complet de la commune devrait être effective fin 2021.

Bibliothèque - évènement

L'équipe de la bibliothèque vous propose une lecture d'« Histoires pour s'émerveiller… »

Mercredi 9 juin

16h - 16h30 pour les tous petits jusqu'à 6 ans
16h30 - 17h pour les 6 ans et plus.

Pour ne pas dépasser les jauges imposées par les mesures sanitaires, merci d'**inscrire vos enfants** par mail à ou par téléphone au 06 12 71 69 90.
A bientôt pour la magie des histoires !

Expression libre : Un an est déjà passé et la convivialité devrait pouvoir retrouver sa place au sein de notre village. Nous nous en réjouissons. Très peu d'actions ont été réalisées contrairement aux engagements pris il y a déjà plusieurs mois. Aucun projet n'a vu le jour et ce malgré des dépenses engagées toujours plus nombreuses et surtout sans effet. La fête du village approche et la commune va revivre. Nous espérons que tous les tolosiens auront passé cette période difficile de la meilleure des façons et vous donnons rendez-vous prochainement. Très belles vacances à tous.
Laurent Le Moullec et Mireille Garcia - Groupe des élus d'opposition

JUIN 2021 | N°6

GAZETTE TOLOSIENNE

Une **réunion publique** aura lieu le vendredi 25 juin à 18h à la maison des associations pour échanger sur le projet.

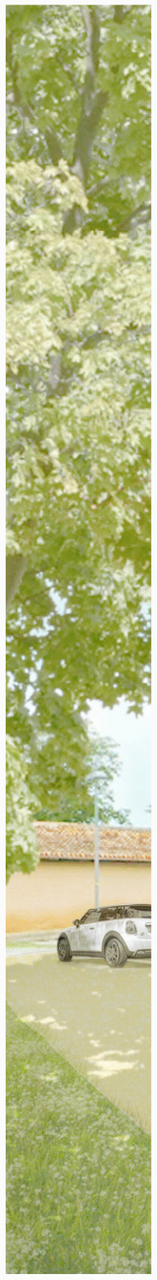

Projet centre du village

Le projet est conçu comme une grande nef unitaire orientée Est-Ouest, sur l'emplacement de l'ancienne ferme Borde-Haute dont elle rappelle la présence. Elle abrite en un seul volume la halle ouverte, la salle des cérémonies, et la mairie.

Ce volume est rythmé tous les 4 mètres par de solides pilastres en terre cuite évoquant le site Lauragais. La nef est largement ouverte et transparente du Nord au Sud, ce qui permet de saisir la continuité du jardin qui se déploie depuis l'église jusqu'à l'espace arboré à l'arrière du bâtiment.
La transparence Est-Ouest dont on peut saisir l'élégance dès l'abord côté Ouest du bâtiment et à l'intérieur, unifie également le projet dans sa longueur.
Devant le bâtiment se déploie un large parvis en contre-bas duquel passe le dévoiement du chemin de Monlong, clairement identifié comme une voie de circulation douce.

Vieille-Toulouse

Intérieur du bâtiment

Le bâtiment se compose de trois volumes d'égale dimension, de 165 m2 environ, et d'une hauteur sous plafond de 6 mètres environ.

Projet d'aménagement intérieur :

La halle et la salle des cérémonies auront une charpente apparente traditionnelle en bois, tenue par des tendeurs en acier. Entre la halle et la salle des cérémonies, un espace technique abritera un local de stockage dédié à la halle, ainsi qu'un sanitaire accessible PMR et un local de ménage mutualisés avec la salle des cérémonies.

La salle des cérémonies, dans laquelle se dérouleront aussi les conseils municipaux, comprendra notamment une porte s'ouvrant largement sur le parvis (façade Sud), et deux accès, à l'Ouest vers la halle et à l'Est vers la mairie. Sur le mur mitoyen avec la halle, une tribune à l'étage permettra d'accueillir un petit nombre de personnes et deux locaux de rangement complémentaires.

L'espace technique, entre la salle des cérémonies et la mairie, sera composé d'un espace dédié au stockage du gros mobilier, d'un espace traiteur avec accès côté Nord du bâtiment et coté salle, et de 2 sanitaires accessibles PMR mutualisés avec la mairie.

L'entrée de la mairie se fera sur le parvis de la place, sur la façade Sud. Le hall d'entrée se déploiera sur toute la hauteur du bâtiment et comprendra un espace d'attente et un espace d'information. La banque d'accueil sera positionnée face à l'entrée. Derrière elle, côté Nord on trouvera deux bureaux et une salle de réunion ; sur la droite de l'entrée, côté Sud, le bureau du maire. Un escalier à claire-voie, pour préserver la transparence de l'ensemble, mènera au premier étage qui comprendra des espaces réservés uniquement au personnel et aux élus : les locaux du personnel, un bureau pour les adjoints, les locaux techniques et les archives.

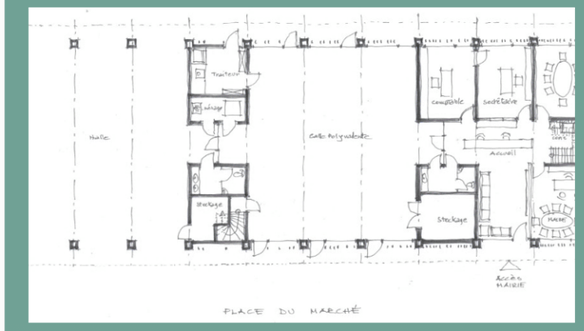

Plan du rez de chaussée

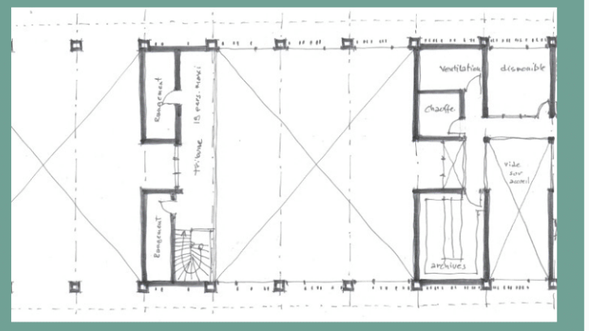

Plan du 1er étage

Fête du village du 18 au 20 juin

Vendredi 18 juin

15h30-17h30	Kermesse de l'école
18h - 19h	Initiation au Golf. Réservation avant le 10 juin par mail : cfvt31@gmail.fr (Nom, prénom, nombre de participant(e)(s))
18h - 21 h	Jeux gonflables pour enfants sous la responsabilité des parents
19h - 22h	Bandas les Open bardes, place du village Buvette tenue par le comité des fêtes
19h-22h	Foodtruck : l'Epicurieux

Samedi 19 juin

10h - 12h	Chasse au trésor
15h - 17h	Course de caisses à savon
18h - 22h	Buvette tenue par le foyer rural, Caviste
19h - 22h	Food trucks : L'Epicurieux / Titou Pizza/ Crêpier
19h - 22h	Musique d'ambiance

Dimanche 20 juin

10h - 18h	Vide grenier organisé par le Foyer rural de Vieille-Toulouse. Réservation au 06 31 98 79 22
12h - 12h30	Apéritif offert par la municipalité
14h - 18h	Jeux gonflables pour les enfants, sous la responsabilité des parents
15h - 16h	Spectacle de danse Arabesque
16h - 18h	Jeux de société pour tous animation proposée par la bibliothèque municipale
18h - 19h	Spectacle de danse des élèves d'Alexandra
16h - 20h	Concours de pétanque et Buvette tenue par le comité des fêtes