Année scolaire 2023-2024

Liste des fournitures scolaires
CP

- ☐ 1 porte-vue format A4 – 60 vues minimum. **(Attention à la qualité des pochettes plastiques)**
- ☐ 1 ardoise effaçable à sec + 5 feutres + 1 chiffon dans un sac plastique de congélation
- ☐ 1 chemise à rabats avec élastiques grand format
- ☐ 1 double-décimètre en plastique transparent. **Pas de règle souple !**
- ☐ 1 cahier de brouillon
- ☐ 1 trousse comprenant :
    - Stylos à billes : 2 bleus, 1 rouge, 1 vert, 1 noir

      Pas de stylo-plume, ni d'effaceur. Le correcteur est interdit.
    - 1 crayon à papier
    - 1 taille-crayon avec réservoir
    - 1 gomme blanche simple
    - 2 surligneurs de couleurs différentes
    - 1 bâton de colle blanche
    - 1 paire de ciseaux
- ☐ 1 trousse comprenant :
    - des feutres à pointe moyenne
    - des crayons de couleur
- ☐ 1 réserve dans un sac plastique de congélation au nom de l'enfant. Le matériel non utilisé sera remis à l'élève en fin d'année : 5 bâtons de colle, 4 crayons à papier, 5 feutres d'ardoise, 1 gomme, 2 stylos bleus, 2 stylos rouges, 2 stylos verts, 1 paire de ciseaux
- ☐ 2 paquets de mouchoirs

*Cette année, les agendas sont commandés par l'école **avec l'argent de la coopérative scolaire** pour faciliter la prise en main par les jeunes élèves.*

Merci de marquer le nom de l'enfant sur le petit matériel.
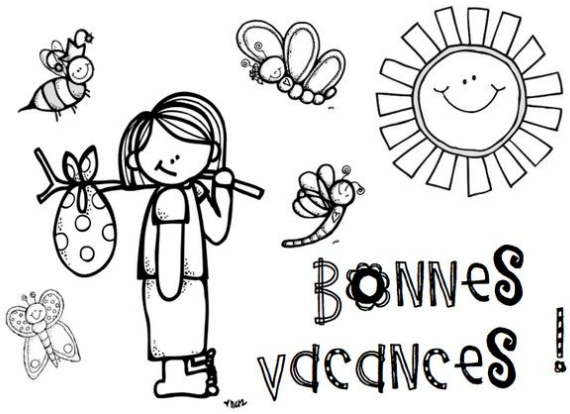
Un complément de fournitures peut être demandé courant de l'année.